

# Nous étions prévenus

Élu avec seulement 43.60 % des inscrits  
Après la pyramide du Louvre  
La photo officielle



La photo pyramidale, les mains pyramide inversée

Macron confirme qu'il est Antéchrist dans son discours d'investiture - L'ANALYSE QUI LE PROUVE

<https://www.youtube.com/watch?v=Y8jxvCC-OfI>

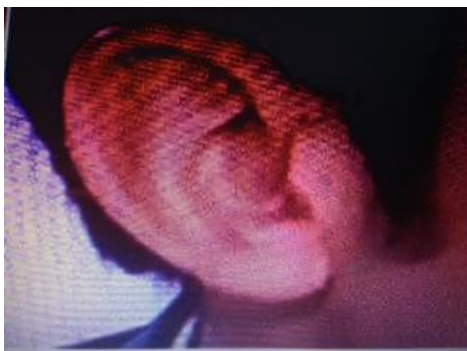

Haute Trahison - Les preuves accablantes

<https://www.youtube.com/watch?v=Wn72T4dTFho>

La statue en haut de la photo



Marianne a été remplacée par un démon

Inscrits	47 568 693
Abstentions	12 101 366
Votants	35 467 327
Blancs	3 021 499
Nuls	1 064 225
Exprimés	31 381 603
Élu avec	20.743.128 43,60 % des inscrits

<<< Au débat avec Marine le Pen, il était appareillé d'une oreillette couleur chair. Sans dossiers, il a regardé plusieurs fois la caméra. Et pourquoi, pour attendre une réponse d'un complice qui certainement à l'extérieur ou dans le studio, regardant sa tablette, lui soufflait la réponse : à plusieurs reprises il a dit mensonge, faisant croire que lui disait la vérité.